

中国安全生产协会班组委文件

中安协班组委〔2023〕3号

班组安全建设工作委员会关于组织召开 2023年安全管理标准化班组创建活动启动会 暨班组创建教练员培训班的通知

各有关单位：

为深入学习贯彻党的二十大精神，落实习近平总书记关于安全生产的重要论述和国务院安委会关于安全生产的各项措施，践行协会“四个服务”宗旨，推动拟发布的团体标准《安全管理标准化班组评定规范通用要求》普及应用，引领企业夯实管理基础，筑牢班组安全防线，激发班组内部创新活力，提升员工自我管理能力，班组安全建设工作委员会定于3月下旬在江苏扬州召开2023年度安全管理标准化班组创建活动启动会，并同时举办两期班组创建教练员培训班。现将有关事项通知如下：

一、会议（培训）时间、地点

（一）时间安排。

第一期：3月27日-29日，3月26日全天报到。

第二期：4月1日-4月3日，3月31日全天报到。

（二）会议（培训）地点。江苏紫京有限公司紫京扬州饭店（江苏省扬州市维扬路197号）。

二、会议（培训）内容

（一）第一阶段。3月27日上午召开2023年度安全管理标准化班组创建活动启动会。

1. 宣读《中国安全生产协会关于开展2023年安全管理标准化班组创建活动的通知》，安排部署2023年班组委重点工作。

2. 协会领导讲话。

3. 播放2022年度安全管理标准化班组创建展示片。

4. “手拉手”结对共建签字仪式。

（二）第二阶段。3月27日下午至29日（4月1日至3日）班组创建教练员培训班。

1. 围绕《安全管理标准化班组评定规范通用要求》进行全方位解读，分四个模块。

（1）标准发布的现实意义及与《安全管理标准化班组评定标准》的差异。

（2）标准涉及的专业知识点解读与案例解析。

（3）标准评定程序、内容、规则与评分标准之间的内在联系。

（4）标准17个评定要素如何在企业一线班组落地。

2. 企业全员全过程安全生产与应急管理基本理论知识与实践应用。

3. 解读双重预防机制如何在班组发挥强本固基作用，消除安全隐患，保障安全生产。

4. 班组案例分析、场景模拟对抗，熟练掌握工作方法技巧。

三、参加人员

1. 创建单位主管领导，安全管理、人力资源管理、企业管理等部门负责人、工会组织班组建设专职管理人员及车间（矿、队）主任、安全员、作业（工段）长、骨干班组长等。

2. 结对共建双方单位领导、班组长。

3. 协会有关领导。

四、培训形式及费用

（一）培训形式。一是邀请有关专家，采用 PPT 课堂授课方式，进行案例分析、专题辅导；二是学员分组，开展互动交流、场景模拟、班组对抗。

（二）培训费用。本次培训自愿报名参加，会员单位 2880 元/人/期（5 人以上不含 5 人，2680 元/人/期），非会员单位 3280 元/人/期（5 人以上不含 5 人，3080 元/人/期）。学员请提前将培训费用缴纳至中国安全生产协会，账号等信息如下：

单位名称：中国安全生产协会

开户银行：工商银行北京和平里北街支行

账 号：0200004219200110247

汇款用途：请注明“单位名称+班组培训”。

五、其他事项

（一）培训班统一安排食宿，住宿费自理；会议不安排接送站，请自行前往。

(二) 报名学员请于3月17日前, 将报名回执表(附件1)和汇款凭证发送至班组委邮(bztdxxl@vip.sina.com)。

(三) 经考试合格后, 由中国安全生产协会班组委统一颁发《安全管理标准化班组创建教练员证书》。

(四) 参加培训班的单位要指定专人带队(有一定的组织力、领导力), 配合班组委完成分组、团队破冰展示、情景模拟教学等任务。

(五) 培训班联系人:

孙红卫 18513909569;

张佳雷 15101082085;

耿佃武 13953350209, 010-84284430; 010-84137033。

附件: 1. 报名回执表

2. 扬州紫京饭店交通图



附件 1

报名回执表

填表人：

联系电话：

第 期（必填）

姓 名		性别		民族		部门及职务	
电子信箱						手 机	
办公电话						是否带队	
单位名称						邮 编	
通讯地址							
住宿要求	单人间 <input type="checkbox"/> 标间（双人合住） <input type="checkbox"/> 不住 <input type="checkbox"/>						
开发票信息							
发票类型	增值税专用发票 <input type="checkbox"/> 增值税普通发票 <input type="checkbox"/>						
单位名称							
纳税人识别号							
地址及电话							
开户行							
账号							
备注： 1. 请正确填写参培人员信息和开发票信息，以便登记信息、开具发票。 2. 请参培人员于 3 月 17 日前将报名回执表和汇款凭证（可附后）以电子邮件的方式发送至班组委邮箱（bztdxxl@vip.sina.com）。 3. 如多人参会，请每人填写报名回执表。							

注：此报名回执表可自行复制填写。

附件 2

扬州紫京饭店全称江苏紫京有限公司
紫京扬州饭店

一、地址：江苏省扬州市维扬路 197 号

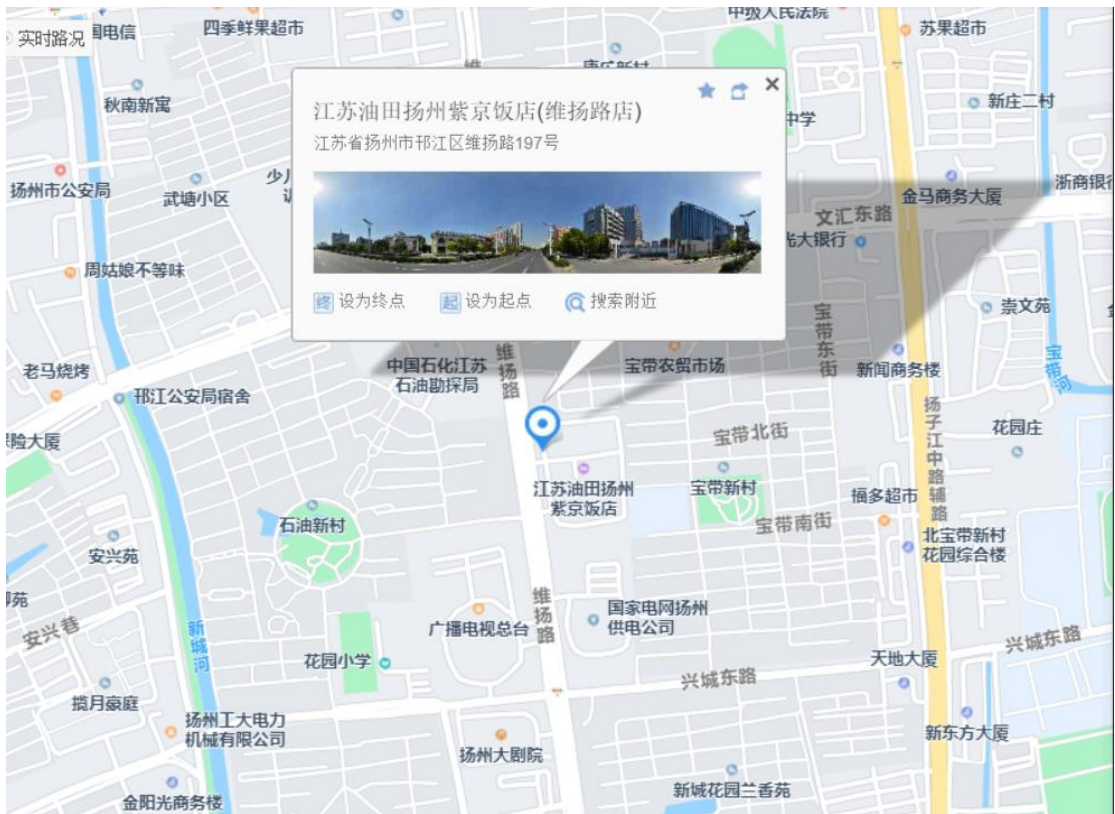

二、交通出行

序号	起始站	公共交通路线
1	扬州西长途汽车站-扬州紫京	18 路共公交车至扬州大剧院站下车，向东过红绿灯向北步行 480 米左右。
2	扬州火车站-扬州紫京	18 路共公交车至扬州大剧院站下车，向东过红绿灯向北步行 480 米左右。
3	镇江/镇江南-扬州紫京	镇江南站（南进站口）向正西方向出发走 10 米过马路右转进入平安路，平安路直行 420 米进

		入枣林路向南走 50 米到达镇江枣林南站公交站，乘 86 路坐 13 站大约 21 分钟到达火车站北广场公交站，步行 340 米到达镇江火车站北站，乘坐杨镇旅游专线（票价 15 元）11 站大约 1 小时 25 分钟到达春江花园公交站 步行 1.1 公里到达扬州紫京饭店。
4	南京禄口机场-扬州紫京	南京禄口机场乘地铁 S1 号线到达南京南站，转乘高铁到扬州高铁站。出站步行 147 米到达东部客运枢纽站乘坐 52（方向动物之窗首末站）到扬州仁爱医院换成 18 路（西部客运枢纽）到南宝带小区下车向西十字路口右拐约 250 米到扬州紫京饭店。
5	扬州高铁站	扬州高铁站。出站步行 147 米到达东部客运枢纽站乘坐 52（方向动物之窗首末站）到扬州仁爱医院换成 18 路（西部客运枢纽）到南宝带小区下车向西十字路口右拐约 250 米到扬州紫京饭店。
6	扬泰机场候车楼-扬州紫京	扬泰机场乘坐机场大巴到扬州（东区）站下车步行 510 米到文昌花园公交首站上车乘坐 18 路公交到达扬州大剧院站，向北步行 480 米到达扬州紫京饭店。

中国安全生产协会班组安全建设工作委员会

2023年3月8日印发

经办人：孙红卫

电话：010-84137033

共印 300 份